Қазақстан Республикасы
Сыртқы істер Министрінің
міндетін атқарушының
2015 жылғы «8» мамырдағы
№ 11-1-2/177 бұйрығына
8 - қосымша

«Консулдық заңдастыру»
мемлекеттік көрсетілетін қызмет стандарты

1. Жалпы ережелер

1. «Консулдық заңдастыру» мемлекеттік көрсетілетін қызметі (бұдан әрі – мемлекеттік көрсетілетін қызмет).

2. Мемлекеттік көрсетілетін қызмет стандартын Қазақстан Республикасы Сыртқы істер министрлігі (бұдан әрі – Министрлік) әзірледі.

3. Мемлекеттік қызметті Министрлік және Қазақстан Республикасының шетелдердегі мекемелері (бұдан әрі – көрсетілетін қызметті беруші) көрсетеді.

Құжаттарды қабылдау және мемлекеттік қызмет көрсету нәтижелерін беру көрсетілетін қызметті беруші арқылы жүзеге асырылады.

2. Мемлекеттік қызметті көрсету тәртібі

4. Мемлекеттік қызметті көрсету мерзімі:

1) көрсетілетін қызметті алушының көрсетілетін қызметті берушіге құжаттар топтамасын тапсырған күнінен бастап – 3 (үш) жұмыс күнінен аспайды, ал қосымша зерделеу немесе тексеру жүргізу қажет болған жағдайда, күнтізбелік 30 (отыз) күннен аспайтын мерзімге ұзартылуы мүмкін;

2) құжаттар топтамасын тапсыру үшін кезек күтудің рұқсат етілген ең ұзақ уақыты – 60 минут;

3) көрсетілетін қызмет алушыға қызмет көрсетудің рұқсат етілген ең ұзақ уақыты – 10 минут.

5. Мемлекеттік қызмет көрсету нысаны: қағаз түрінде.

6. Мемлекеттік қызметті көрсету нәтижесі – тапсырылған құжаттарды консулдық заңдастыру.

Мемлекеттік қызмет көрсету нәтижесін беру нысаны: қағаз түрінде.

7. Мемлекеттік көрсетілетін қызмет осы мемлекеттік көрсетілетін қызмет стандартына қосымшаға сәйкес «Салық және бюджетке төленетін басқа да міндетті төлемдер туралы» Қазақстан Республикасының 2008 жылғы 10 желтоқсандағы Кодексінде (Салық кодексі) белгіленген консулдық алым

мөлшерлемелері бойынша ақылы негізде жеке және заңды тұлғаларға көрсетіледі:

1) Қазақстан Республикасының аумағында – консулдық алымды төлеу күніне белгіленген айлық есептік көрсеткіштің 50 пайызы;

2) шетелде – осы мемлекеттік көрсетілетін қызмет стандартына 1 қосымшаға сәйкес.

Консулдық алым сомасын төлеу қолма-қол ақшалай немесе қолма-қол ақшасыз түрде екінші дәрежелі банктер немесе банк операцияларының жекелеген түрлерін жүзеге асыратын ұйымдар арқылы жүргізіледі.

Мемлекеттік көрсетілетін қызмет шет мемлекеттердің дипломатиялық өкілдіктері және консулдық мекемелерінің, сондай-ақ халықаралық ұйымдардың өтініштері бойынша өзара түсіністік қағидаты негізінде тегін көрсетіледі.

8. Көрсетілетін қызметті берушінің жұмыс кестесі: Қазақстан Республикасының еңбек заңнамасына сәйкес демалыс және мереке күндерінен басқа, дүйсенбіден бастап жұманы қоса алғанда, сағат 13.00-ден 14.30-ға дейінгі түскі үзіліспен сағат 09.00-ден 18.30-ға дейін.

Құжаттарды қабылдау және мемлекеттік қызмет көрсету нәтижелерін беру сағат 13.00-ден 14.30-ға дейінгі түскі үзіліспен сағат 09.00-дан 17.30-ға дейін жүзеге асырылады.

Қазақстан Республикасының аумағынан тыс жерде мемлекеттік қызметті берушінің құжаттарды қабылдау сағаты 09.30-дан 12.30-ға дейін, ал мемлекеттік қызмет көрсету нәтижелерін беру сағаты 16.00-ден 17.00-ге дейін жүзеге асырылады. Сәрсенбі қабылдамайтын күн.

Мемлекеттік көрсетілетін қызмет алдын ала жазылусыз және жедел қызмет көрсетусіз, кезек күту тәртібімен жүзеге асырылады.

9. Көрсетілетін қызметті алушы көрсетілетін қызметті берушіге жүгінген кезде мемлекеттік қызметті көрсету үшін қажетті құжаттар тізбесі:

1) жеке тұлғалар үшін:

еркін нысандағы өтініш;

көрсетілетін қызметті алушының жеке басын куәландыратын құжат;

түпнұсқадағы және нотариат куәландырған көшірмедегі консулдық заңдастыруға жататын құжат;

консулдық алымның төленгенін растайтын құжаттың түпнұсқасы.

2) заңды тұлғалар үшін:

еркін нысандағы өтініш (көрсетілетін қызметті алушының сенімді өкілі береді);

мемлекеттік көрсетілетін қызметті алушының құрылтай құжаттары (түпнұсқасы мен көшірмесі);

түпнұсқадағы және нотариат куәландырған көшірмедегі консулдық заңдастыруға жататын құжат;

егер көрсетілетін қызметті алушы жеке өзі келе алмаса, көрсетілетін қызметті алушының атынан әрекет ету өкілеттігін растайтын құжат;

консулдық алымның төленгенін растайтын құжаттың түпнұсқасы.

Көрсетілетін қызметті алушы көрсетілетін қызметті берушіге барлық қажетті құжаттарды тапсырған кезде, қағаз жеткізгіштегі өтініштің көшірмесіндегі қабылдау күні, қабылдаған адамның тегі, аты, әкесінің аты және құжаттар топтамасын қабылдаған уақыты көрсетілген белгі оның қабылданғанын растау болып табылады.

3. Орталық мемлекеттік органның, сондай-ақ көрсетілетін қызметті берушінің және (немесе) олардың лауазымды адамдарының мемлекеттік қызмет көрсету мәселелері жөніндегі шешімдеріне, әрекеттеріне (әрекетсіздігіне) шағымдану тәртібі

10. Көрсетілетін қызметті берушінің және (немесе) оның лауазымды адамдарының мемлекеттік қызмет көрсету мәселелері бойынша шешімдеріне, әрекеттеріне (әрекетсіздігіне) шағымдану: шағым осы мемлекеттік көрсетілетін қызмет стандартының 12-тармағында көрсетілген мекенжай бойынша көрсетілетін қызметті беруші басшысының атына беріледі.

Шағым көрсетілетін қызметті берушінің кеңсесі арқылы қолма-қол немесе пошта арқылы жазбаша түрде қабылданады.

Шағымды қабылдаған адамның тегі мен аты-жөні, берілген шағымға жауап алу мерзімі мен орны көрсетіле отырып, көрсетілетін қызметті берушінің кеңсесінде тіркеу (мөртаңба, кіріс нөмірі мен күні) шағымның қабылданғанын растау болып табылады.

Шағымда:

1) жеке тұлғалар – өзінің тегін, атын, әкесінің атын және пошталық адресін көрсетеді;

2) заңды тұлғалар – өзінің аталуын, пошталық адресін, шығыс нөмірін және уақытын көрсетеді.

Көрсетілетін қызметті берушінің атына келіп түскен көрсетілетін қызметті алушының шағымы тіркелген күнінен бастап бес жұмыс күні ішінде қаралуға жатады.

Көрсетілген мемлекеттік қызмет нәтижелерімен келіспеген жағдайда, көрсетілетін қызметті алушы мемлекеттік қызметті көрсету сапасын бағалау және бақылау жөніндегі уәкілетті органға шағыммен жүгіне алады.

Мемлекеттік қызмет көрсету сапасын бағалау және бақылау жөніндегі уәкілетті органның атына келіп түскен көрсетілетін қызметті алушының шағымы тіркелген күнінен бастап он бес жұмыс күні ішінде қаралады.

11. Көрсетілген мемлекеттік қызметтің нәтижелерімен келіспеген жағдайларда, көрсетілетін қызметті алушының Қазақстан Республикасының заңнамасында белгіленген тәртіппен сотқа жүгінуге құқығы бар.

4. Мемлекеттік қызмет көрсету ерекшеліктерін ескере отырып қойылатын өзге талаптар

12. Мемлекеттік қызметті көрсету орындарының мекенжайлары көрсетілетін қызметті берушінің www.mfa.gov.kz интернет-ресурсында орналастырылған.

13. Мемлекеттік қызметті көрсету тәртібі мен оның мәртебесі туралы ақпаратты көрсетілетін қызметті алушының мемлекеттік қызмет көрсету мәселелері жөніндегі бірыңғай байланыс орталығы арқылы алуға мүмкіндігі бар.

14. Мемлекеттік қызметті көрсету мәселелері бойынша анықтама қызметтерінің байланыс телефондары www.mfa.gov.kz интернет-ресурсында «Мемлекеттік көрсетілетін қызмет» бөлімінде көрсетілген, мемлекеттік қызметті көрсету мәселелері жөніндегі бірыңғай байланыс орталығының нөмірі - 1414, 8 800 080 77777.

«Консулдық заңдастыру» мемлекеттік
көрсетілетін қызмет стандартына
қосымша

Консулдық заңдастыру үшін алынатын консулдық алым
мөлшерлемесінің көлемі

Р/с №	Ел	Консулдық алым

1	2	3
1.	Америка Құрама Штаттары	50 АҚШ доллары
2.	Канада	60 АҚШ доллары
3.	Ұлыбритания және Солтүстік Ирландия Құрама Корольдігі	35 ағылшын фунт стерлингі
4.	Бельгия Корольдігі	45 евро
5.	Француз Республикасы	50 евро
6.	Германия Федеративтік Республикасы	45 евро
7.	Аустрия Республикасы	40 евро
8.	Швейцария Конфедерациясы	65 Швейцариялық франкі
9.	Италия Республикасы	25 евро
10.	Испания Корольдігі	40 евро
11.	Мажарстан	40 евро
12.	Чех Республикасы	45 евро
13.	Литва Республикасы	30 евро
14.	Түркия Республикасы	50 АҚШ доллары
15.	Нидерланды Корольдігі	50 евро
16.	Хорватия Республикасы	40 евро
17.	Грекия Республикасы	25 евро
18.	Румыния	40 евро
19.	Болгария Республикасы	40 евро
20.	Норвегия Корольдігі	26 евро
21.	Мысыр Араб Республикасы	20 АҚШ доллары
22.	Израиль Мемлекеті	30 АҚШ доллары
23.	Біріккен Араб Әмірліктері	50 АҚШ доллары
24.	Сауд Арабиясы Корольдігі	50 АҚШ доллары
25.	Қатар Мемлекеті	50 АҚШ доллары
26.	Иордания Хашимит Корольдігі	20 АҚШ доллары
27.	Иран Ислам Республикасы	50 АҚШ доллары
28.	Пәкістан Ислам Республикасы	10 АҚШ доллары
29.	Ауғанстан Ислам Республикасы	5 АҚШ доллары
30.	Үндістан Республикасы	30 АҚШ доллары
31.	Қытай Халық Республикасы	50 АҚШ доллары
32.	Малайзия	30 АҚШ доллары
33.	Корея Республикасы	50 АҚШ доллары
34.	Жапония	50 АҚШ доллары
35.	Моңғолия	50 АҚШ доллары
36.	Сингапур Республикасы	50 АҚШ доллары
37.	Ливан Республикасы	20 АҚШ доллары
38.	Либия Араб Социалистік Халық Жамахириясы	30 АҚШ доллары
39.	Таиланд Корольдігі	40 АҚШ доллары
40.	Ресей Федерациясы	50 АҚШ доллары
41.	Украина	10 АҚШ доллары
42.	Беларусь Республикасы	10 АҚШ доллары
43.	Өзбекстан Республикасы	40 АҚШ доллары
44.	Қырғыз Республикасы	30 АҚШ доллары
45.	Түрікменстан	5 АҚШ доллары
46.	Тәжікстан Республикасы	10 АҚШ доллары
47.	Әзербайжан Республикасы	20 АҚШ доллары
48.	Армения Республикасы	50 АҚШ доллары

49.	Оман сұлтандығы	50 АҚШ доллары
50.	Бразилия Федеративтік Республикасы	50 АҚШ доллары
51.	Индонезия Республикасы	30 АҚШ доллары
52.	Финляндия Республикасы	30 евро
53.	Грузия	50 АҚШ доллары
54.	Польша	35 евро
55.	Куба	30 АҚШ доллары

Қазақстан Республикасы
Сыртқы істер министрінің
2015 жылғы «__» __________
№ ___________ бұйрығына
8 - қосымша

«Консулдық заңдастыру»
мемлекеттік көрсетілетін қызмет регламенті

1. Жалпы ережелер

1. Мемлекеттік көрсетілетін қызметті Қазақстан Республикасының Сыртқы істер министрлігі мен осы регламентке 1-қосымшада көрсетілген Қазақстан Республикасының шет елдердегі мекемелері көрсетеді.

2. Мемлекеттік қызмет көрсету нысаны: қағаз түрінде.

3. Мемлекеттік қызмет көрсету нәтижесі – тапсырылған құжаттарды консулдық заңдастыру.

2. Мемлекеттік қызмет көрсету процесінде көрсетілетін қызметті берушінің құрылымдық бөлімшелерінің (қызметкерлерінің) іс-қимыл тәртібін сипаттау

4. Көрсетілетін қызметті алушының өтініші мемлекеттік қызмет көрсету жөніндегі рәсімді (іс-қимылды) бастау үшін негіз болып табылады.

5. Нормативтік - құқықтық актілердің мемлекеттік тіркеу тізілімінде №11646 тіркелген, Қазақстан Республикасы Сыртқы істер министрінің міндетін атқарушының 2015 жылғы 8 мамырдағы № 11-1-2/177 бұйрығымен бекітілген «Консулдық заңдастыру» мемлекеттік көрсетілетін қызмет стандартының 2-бабы 4-тармағына сәйкес, мемлекеттік қызмет көрсету процесі мынадай рәсімдерден тұрады:

1) 1-процесс - көрсетілетін қызметті берушінің консулдық қызметшісінің өтініш пен құжаттарды қабылдауы, тексеруі, тіркеуі;

2) 2-процесс - көрсетілетін қызметті берушінің консулдық қызметшісінің құжаттарды заңнамаға сәйкестігін қарастыруы, тексеруі;

3) 3-процесс - көрсетілетін қызметті берушінің консулдық қызметшісінің консулдық заңдастырылған құжаттарды беруі;

6. Мемлекеттік қызмет көрсету рәсімінің нәтижесі мынадай рәсімді орындауды бастау үшін негіз болады:

1) 1-процесс бойынша - өтініштің көшірмесіне құжаттардың қабылданғаны туралы белгі қою;

2) 2- процесс бойынша - консулдық заңдастыруға ұсынылған құжатқа қол қою.

Мемлекеттік көрсетілетін қызмет алдын ала жазылусыз және жедел қызмет көрсетусіз, кезек күту тәртібінде көрсетіледі.

3. Мемлекеттік қызмет көрсету процесінде көрсетілетін қызметті берушінің құрылымдық бөлімшелерінің (қызметкерлерінің) өзара іс-қимыл тәртібін сипаттау

7. Мемлекеттік қызмет көрсету процесіне мынадай адамдар қатысады:

1) Қазақстан Республикасының аумағында:

көрсетілетін қызметті берушінің консулдық қызметшісі;

қызмет берушінің консулдық лауазымды адамы.

2) шетелде:

қызмет берушінің консулдық лауазымды адам.

8. Қазақстан Республикасының аумағында өтінішті қабылдауды, тіркеуді, тиісті құжаттары бар өтінішті тексеруді, консулдық лауазымды адамның қарауына құжаттарды табыстауды, консулдық заңдастырылған құжаттарды беруді қызмет берушінің консулдық қызметшісі жүзеге асырады.

Консулдық лауазымды адам құжаттарды қарауды және қол қоюды жүзеге асырады. Шетелде өтінішті қабылдауды, тіркеуді, тиісті құжаттары бар өтінішті тексеруді, консулдық заңдастырылған құжаттарды беруді қызмет берушінің консулдық қызметші жүзеге асырады.

Мемлекеттік қызмет көрсету процесінде рәсімдердің (іс-қимылдардың) реті, көрсетілетін қызметті берушінің құрылымдық бөлімшелерінің (қызметкерлерінің) өзара іс-қимылдарының толық сипаттамасы, сондай-ақ өзге көрсетілген қызметті берушілер және (немесе) халыққа қызмет көрсету орталықтарымен өзара іс-қимыл тәртібінің және мемлекеттік қызмет көрсету процесінде ақпараттық жүйелерді қолдану тәртібінің сипаттамасы осы регламенттің 2 және 2-1 - қосымшаларына сәйкес мемлекеттік қызмет көрсетудің бизнес-процестерінің анықтамалығында көрсетіледі.

«Консулдық заңдастыру»
мемлекеттік қызмет көрсету
регламентіне
1 қосымша

«Консулдық заңдастыру» мемлекеттік көрсетілетін қызметті көрсететін Қазақстан Республикасының шет елдегі мекемелері

Қазақстан Республикасының шет елдегі мекемесінің атауы	Байланыс деректері	Интернет-ресурс
Оңтүстік және Солтүстік Америка елдері		
Қазақстан Республикасының Америка Құрама Штаттарындағы Елшілігі, Вашингтон қаласы	1401 16th Street, N.W., Washington D.C.20036 код +1202, тел. 232-54-88, факс 232-5845, 232-35-41	e-mail: washington@kazakhembus.com; washington@mfa.kz

		; consul@kazakhembus.com http://www.kazakhembus.com
Қазақстан Республикасының Бразилия Федеративтік Республикасындағы Елшілігі, Бразилиа қаласы	Brasilia, DF, LagoSul, SHIS QI 09, conjunto 03, casa 08; тел.: (+55) 061 3879 4602, (+55) 061 3879 4603 факс: (+55) 061 3879 4604	e-mail: embassykz@gmail.com
Қазақстан Республикасының Нью-Йорк қаласындағы (АҚШ) Бас консулдығы	535 Fifth Avenue, 19 Floor, New York, NY10017код +1212 тел. 646 370 6331, факс 646 370 6334	e-mail: kzconsulny@un.int http://www.kazconsulny.org
Қазақстан Республикасының Канададағы Елшілігі, Оттава қаласы	150 Metcalfe Street, Suite 1603-1604, Ottawa, Ontario, K2P 1P1; Консульский отдел: 150 Metcalfe Stre, код +1-613 тел. 695-80-55, факс 695-87-55	e-mail: kazakhembassy@gmail.com; kazconsulcan@gmail.com http://www.kazembassy.ca
Қазақстан Республикасының Гавана қаласындағы (Куба Республикасы) Консулдығы	5ta Ave. 2203 e/22 y 24, Miramar, La Habana, Cuba, код +537 тел. 206-99-63, факс 206-99-64	e-mail: italposkaz@mail.ru; havana@mfa.kz; dipmk@enet.cu
Қазақстан Республикасының Торонто қаласындағы (Канада) Консулдығы	4576 Yonge Street, Suite 413, Toronto. M2N 6N4	e-mail: kazconsultoronto@gmail.com
Қазақстан Республикасының Мексика Республикасындағы Елшілігі, Мехико қаласы	Тел. +52115533455838	e-mail: n.abdullin@mail.ru
Еуропа елдері		
Қазақстан Республикасының Ұлыбритания және Солтүстік Ирландия Құрама Корольдігіндегі Елшілігі, Лондон қаласы	33 Thurloe Square, London SW7 2SD код +44-207, тел. 590-34-90, факс 584-84-81	e-mail: london@kazembassy.org.uk consulate@kazembassy.org.uk http://www.kazakhstanembassy.org.uk
Қазақстан Республикасының Бельгия Корольдігіндегі Елшілігі, Брюссель қаласы	Avenue Van Bever, 30, 1180 Bruxelles Belgique код +32 тел. 2-373-38-	e-mail: info@embassy.be http://kazakhstanemb

	90, 2-373-38-96, факс 374-50-91	assy.be
Қазақстан Республикасының Француз Республикасындағы Елшілігі, Париж қаласы	59, rue Pierre Charron, 75008 Paris, France код +331 тел. 145-61-52-02, 456-15-206, 456-15-200, факс 456-15-201	e-mail: office@amb-kazakhstan.fr; paris@mfa.kz http://www.amb-kazakhstan.fr
Қазақстан Республикасының Германия Федеративтік Республикасындағы Елшілігі, Берлин қаласы	Bundesrepublik Deutshland Nordendstrasse 14-17, D-13156 Berlin-Pankow код +4930 тел. 470-071-10, 470-071-14, конс.отд. 470-071-60, факс 470-071-25	e-mail: berlin@mfa.kz http://www.botschaft-kaz.de
Қазақстан Республикасының Бонн қаласындағы (ГФР) Елшілігінің бөлімі	Rathausstraße 3, 53225 Bonn, код +49228 тел. 403-87-27, 403-87-24, 403-87-28, факс 403-87-20	e-mail: konsul-bonn@web.de
Қазақстан Республикасының Майндағы Франкфурт қаласындағы (ГФР) Бас консулдығы	Beethoven str. 17, 60325, Frankfurt am Main, код +4969 тел. 971-467-31, 971-467-44, факс 971-46-818	e-mail: info.kaz@genconsul.de; frankfurt@mfa.kz http://www.genconsul.de
Қазақстан Республикасының Ганновер қаласындағы (ГФР) Консулдығы	Lister Meile 2, 30161 Hannover, код +49511, тел. 301-868-99, факс 301-868-95	e-mail: hannover@mfa.kz; konsul-hannover@t-online.de
Қазақстан Республикасының Мюнхен қаласындағы (ГФР) Консулдығы	Hans-Urmiller-Ring 46a, 82515 Wolfratshausen, код +49-8171 тел. 911-6030, факс 911-6088	e-mail: konsul-muenchen@mfa.kz
Қазақстан Республикасының Аустрия Республикасындағы Елшілігі, Вена қаласы	Wipplingerstrasse 35, Floor 3 1010 Wien, код +431 тел 890-80-08-10, факс890-80-08-20	e-mail: vienna@mfa.kz; embassy@kazakhstan.at
Қазақстан Республикасының Швейцария Конфедерациясындағы Елшілігі, Берн қаласы	Melchenbuhlweg 79, 3006- Bern,код +031 тел. 351-79-69, факс 351-79-75	e-mail: embassy@kazakhstan-bern.ch http://kazakhstan-bern.ch

Қазақстан Республикасының Италия Республикасындағы Елшілігі, Рим қаласы	Via Cassia, 471, 00189 – Roma код +3906 тел. 363-011-30, факс 362-926-75	e-mail: roma@mfa.kz http://www.embkaz.it
Қазақстан Республикасының Испания Корольдігіндегі Елшілігі, Мадрид қаласы	C/ Sotillo, 10 Parque Conde de Orgaz 28043 Madrid код +3491 тел. 721-62-90, 721-62-94, 721-62-94 факс 721-93-74	e-mail: embajada@kazesp.org; madrid@mfa.kz http://www.kazesp.org
Қазақстан Республикасының Мажарстандағы Елшілігі, Будапешт қаласы	Kapyut. 59 Budapest H-1025,код +361 тел. 275-13-00, 275-13-01, факс 275-20-92 факс 275-20-92	e-mail: kazak@t-online.hu; budapest@mfa.kz http://www.kazembassy.hu
Қазақстан Республикасының Чех Республикасындағы Елшілігі, Прага қаласы	160 00 Praha 6, ul. Romaina Rolanda 12 код +420 тел.233-375-642; факс 233-371-019	e-mail: kzembas@gmail.com; prague@mfa.kz http://www.kazembassy.cz
Қазақстан Республикасының Литва Республикасындағы Елшілігі, Вильнюс қаласы	Birutes 20A, LT-08117, Vilnius-4, Lithuania код +3705 тел. 212-21-23, 231-30-40, факс 231-35-80	e-mail: vilnuis@mfa.kz; kazemb@iti.lt http://www.kazembassy.lt
Қазақстан Республикасының Түркия Республикасындағы Елшілігі, Анкара қаласы	06450 KilikAlisokak №6, Or-An Diplomatik Sitesi Cankaya, Ankara, Turkey,код +90312 тел. 491-91-00, факс490-98-51	e-mail: ankara@mfa.kz; kazank@kazakhstan.org.tr; kazankembassy@mail.ru http://www.kazakhstan.org.tr
Қазақстан Республикасының Ыстанбұл қаласындағы (Түркия Республикасы) Бас консулдығы	Floryacaddesi, Senlikkoy, Germiyan Sok 10, Florya-Istanbul, код +90212, тел. 662-53-47, факс 662-53-49	e-mail: consulkzist@superonline.com; konsulkzist@mail.ru; consulkzist@yahoo.com; consulkzist@superonline.com
Қазақстан Республикасының Анталья қаласындағы (Түркия	Caglayan region, 2074 Sok. No:16 Blok C	e-mail: kzantalya@gmail.co

Республикасы) Консулдығы	Dublex Mesken Villa Antalya/ Turkey, код +90534, тел. 081-84-47; 059-95-77	m
Қазақстан Республикасының Нидерланд Корольдігіндегі Елшілігі, Гаага қаласы	Nieuwe Parklaan 69, 2597 LB, The Hague, The Kingdom of the Netherlands, код +3170 тел. 363-47-57, факс 365-76-00	e-mail: hague@mfa.kzhttp:/ www.kazakhembassy .nl
Қазақстан Республикасының Хорватия Республикасындағы Елшілігі, Загреб қаласы	Bosanska 26, 10000 Zagreb, код +385-1 tel. 483-93-37, факс 457-37-96	e-mail: info@kazembassy.hr; www.kazembassy.hr
Қазақстан Республикасының Финляндия Республикасындағы Елшілігі, Хельсинки қаласы	00120, Хельсинки, ул. Булеварди, 7 (оф. 215-217), код +358-9 тел. 4159-0478, факс 4159 0325	e-mail: helsinki@kazembass y.fi http://www.kazembas sy.fi
Қазақстан Республикасының Грек Республикасындағы Елшілігі, Афина қаласы	Athens, Papagou 15669, Imyttou Str. 122 код +30 тел. 210-651-56-43, факс 210-651-63-62	e-mail: athens@mfa.kz; consul@kazembassy. gr http://www.kazembas sy.gr
Қазақстан Республикасының Румыниядағы Елшілігі, Бухарест қаласы	Sos. Nordului nr. 60G, Sector 1, Bucuresti, код +40 тел 8-10-40-21 230 08 65, 8-10-40-31 107 10 83, факс 8-10-40-21 230 08 66	e-mail: bucharest@mfa.kz http:// www.kazembro.kz
Қазақстан Республикасының Болгария Республикасындағы Дипломатиялық миссиясы, София қаласы	Sofia, Galichitsa, 38, код +3592 тел. 862-41-52, 862-41-55, факс 862-41-70	e-mail: sofia@mfa.kz; kazembsofia@bulpos t.net http://www.kazembas sy.bulpost.net
Қазақстан Республикасының Кишинев қаласындағы (Молдавия Республикасы) Бас консулдығы	MD-2001, 31 Август 1989 ж. көшесі 37/1 үй +37322546517	e-mail: genconsulmoldova@ gmail.com
Қазақстан Республикасының Норвегия Корольдігіндегі	Nedre Vollgate 3, 2nd floor, 0158, Oslo, Norway	e-mail: oslo@mfa.kz

Елшілігі, Осло қаласы	код +47 тел. 224-206-40, факс. 224-206-42	http://www.kazembassy.no
Қазақстан Республикасының Братислава қаласындағы (Словакия Республикасы) Консулдық бөлімі	Gunduličova street 6, 811 05 Bratislava, Slovak Republic, код +421, тел. 232-661-242, факс 232-661-221	e-mail: kazdip@gmail.com
Қазақстан Республикасының Польша Республикасындағы Елшілігі, Варшава қаласы	ul. Królowej Marysieńki 14, 02-954 Warszaw, код +4822, тел. 642-37-65	e–mail: kazdipmis@hot.pl; warsawa@mfa.kz http://www.kazakhstan.pl
Қазақстан Республикасының Латвия Республикасындағы Консулдығы, Рига қаласы	6 Vilandes iela, LV-1010 Тел.: (+371) 673-24-223 Факс: (+371) 672-43-028	e-mail: riga@mfa.kz
Қазақстан Республикасының Таллин қаласындағы (Эстония) Консулдығы	EE-10411, Tallinn, Tööstuse, 28A тел.: +3726622926	e-mail: hailan@kazembassy.fi
Қазақстан Республикасының Испан Корольдігіндегі Консулдығы, Барселона қаласы	C/ Sotillo, 10 Parque Conde de Orgaz 28043 Madrid код +3491 тел. 721-62-90, 721-62-94, 721-62-94 факс 721-93-74	e-mail: embajada@kazesp.org; madrid@mfa.kz http://www.kazesp.org
Азия, Африка және Таяу Шығыс елдері		
Қазақстан Республикасының Мысыр Араб Республикасындағы Елшілігі, Каир қаласы	9, Wahib Dossstreet, Maadi, Cairo, Egyptкод +202 тел.238-098-04; факс 235-865-46;	e-mail: cairo@mfa.kz http://www.kazembegy.com
Қазақстан Республикасының Израиль Мемлекетіндегі Елшілігі, Тель-Авив қаласы	52a, Hayarkon Str., Tel Aviv 63432, State of Israel, код +9723 тел. 516-34-11, 516-34-64, факс 516-34-37	e-mail: tel-aviv@mfa.kz http://www.kazakhemb.org.il
Қазақстан Республикасының Біріккен Араб Әмірліктеріндегі Елшілігі, Абу-Даби қаласы	P.O. Box: 39556 593, 593 Rashid Bin Saeed Al Maktoum Street (Main street No.2) Al Safaraat Distr,код +9712 тел. 449-87-78, факс 449-87-75	e-mail: abudhabi@mfa.kz http://www.kazembemirates.net
Қазақстан Республикасының Дубай қаласындағы (БАӘ) Бас консулдығы	Dubai, Jumeirah, Umm El Sheif area, Str. 3, villa 14, код +9714 339-71-56, факс 330-69-37	e-mail: dubai@mfa.kz http://www.kazconsulate.ae
Қазақстан Республикасының	Riyadh 11693 P.O. Box	e-mail:

Сауд Арабиясы Корольдігіндегі Елшілігі, Эр-Рияд қаласы	94012, код +01 тел. 480-64-06, факс 480-91-06	office@kazembgulf.nethttp://www.kazembgulf.net
Қазақстан Республикасының Жидда қаласындағы (Сауд Арабиясы Корольдігі) Консулдығы	55615 Jeddah, Khalidiya District, Al-Mustqar street, Villa 16, код +9662, тел. 690-20-70, факс 690-30-80	e-mail: kazjed@gmail.com http://www.kazembsaudi.com/en/pages/35/Consulate-in-Jeddah
Қазақстан Республикасының Оман Сұлтанатындағы Елшілігі, Маскат қаласы	Shatti Al Qurum Way 3050, villa 4076 Тел.: +96824692418, +96824692485	e-mail: kazembassyoman@gmail.com
Қазақстан Республикасының Қатар Мемлекетіндегі Елшілігі, Доха қаласы	Al-Dafna, Doha, Zone 66, Str. 563, build. 2 P.O. Box: 23513, код. +974 тел 441-280-15, 441-105-27,факс 441-280-14	e-mail: embassykz@qatar.net.qa; doha@mfa.kz http://www.kazembqatar.com
Қазақстан Республикасының Иордан Хашимит Корольдігіндегі Елшілігі, Амман қаласы	Abu Bakir Al-Banany Str., Abdoun, 830626 Amman 11183 Jordan, код +962 тел. 65-92-80-53, 65-92-79-54, факс65-92-79-51	e-mail: kazemb@orange.jo; amman@mfa.kz http://www.kazakhstan.org.jo
Қазақстан Республикасының Иран Ислам Республикасындағы Елшілігі, Тегеран қаласы	82, North Hedayat Str., Corner of Masjed Alley, Darrus, Tehran-I.R of Iran, код +9821 тел. 22-56-59-33, 22-56-59-34, факс22-54-64-00	e-mail: tehran20022002@mail.ru iran@mfa.kz
Қазақстан Республикасының Горган қаласындағы (Иран) Бас консулдығы	Gorgan city, Bolvar Naharkhoran 604, Edalatst. 66, код +980 тел. 17-15-525-609, факс 17-15-536-055	e-mail: gorgankz@gmail.com; gorgan@mfa.kz
Қазақстан Республикасының Пәкістан Ислам Республикасындағы Елшілігі, Исламабад қаласы	House No. 11, Str. 45, Sector F-8/1, 43000 Islamabad код +9251 тел. 226-28-26, 226-29-20, 226-29-26, 226-29-25, факс 226-28-06	e-mail: embkaz@comsats.net.pk; islamabad@mfa.kz http://www.kazembpakistan.org
Қазақстан Республикасының	Kabul, Wazir Akbar Khan	e-mail:

Ауғанстан Ислам Республикасындағы Елшілігі, Кабул қаласы	Street 13, House 436,код +9320 тел. 702-842-96, 230-05-52, 705-015-05, факс 230-600-09	hail@mfa.kz
Қазақстан Республикасының Үндістан Республикасындағы Елшілігі, Дели қаласы	61, Poorvi Marg, Vasant Vihar, New Delhi – 110057, код +9111 тел. 460-077-10, 460-077-00, 460-077-02, факс 460-077-01	e-mail: india@mfa.kz; office@kazembassy.in; kazind.com@gmail.com http://www.kazembassy.in
Қазақстан Республикасының Қытай Халық Республикасындағы Елшілігі, Бейжің қаласы	9, Dong 6 Jie, SanLi Tun, Beijing, China 100600, код +8610 тел. 653-26-182, 653-24-189, Консульский отдел: 653-22-636, 653-29-177 (коммутатор), факс 653-26-183, 653-24-433, Консульский отдел: 653-20-636	e-mail: pekin@mfa.kz http://www.kazembchina.org
Қазақстан Республикасының Гонконг қаласындағы (ҚХР) Бас консулдығы	Unit 3106, 31st floor, West Tower, Shun Tak Center, 200 Connaught Road Central, Sheung Wan, Hong Kon, код +852 тел. 254-83-841, факс 254-88-361	e-mail: office@consul-kazakhstan.org.hk; honghong@mfa.kz; http://www.consul-kazakhstan.org.hk
Қазақстан Республикасының Шанхай қаласындағы (ҚХР) Бас консулдығы	Loushanguan 85, 200336 Shanghai, building «Orient International Plaza», 1003, 1004, 1005, код +8621 тел. 627-538-78, 627-528-38, 627-554-83, факс 627-573-00	e-mail: kazconsulshanghai@yahoo.com; shanghai@mfa.kz; kzconsulshanghai@mail.ru; office@kzconsulshangai.org; http://www.kazembchina.org
Қазақстан Республикасының Малайзиядағы Елшілігі, Куала-Лумпур қаласы	115, Jalan Ampang Hilir, 55000 Kuala Lumpur, Malaysia, код +603 тел. 425-229-99, 425-269-99факс 425-23-999	e-mail: kuala-lumpur@mfa.kz kuala-lumpur@kazembassy.org.my http://www.kazemb

		assy.org.my
Қазақстан Республикасының Индонезиядағы Елшілігі, Джакарта қаласы	The East 11 fl., Unit 5 Jl.limgkar, Mega Kuningan, Kav.E3.2 #1 Jakarta 12950	
Қазақстан Республикасының Корей Республикасындағы Елшілігі, Сеул қаласы	271-5, Hannam-dong, Yongsan-gu, Seoul 140-885 код +822 тел. 394-97-16, 379-97-14, Консульский отдел ПРК 391-89-06, 379-78-76, факс 395-97-66	e-mail: seoul@mfa.kz http:// www.kazembassy.org
Қазақстан Республикасының Жапониядағы Елшілігі, Токио қаласы	Azabudai 1-8-14, Minato-ku, Tokyo 106-0041, код +813 тел. 3589-1821,Факс: 3589-1822	e-mail: japan@mfa.kz, kazembassy.jp@gmail.com http://www.embkazjp.org
Қазақстан Республикасының Моңғолиядағы Елшілігі, Ұлан-Батыр қаласы	Улан-Батор, р-н Хан-Уул, 1-квартал, городок «Твин», ул. Зайсан, 31/6, код+97611 тел. 34-54-08, 34-10-76, факс. 34-17-07	e-mail: info@kazembassy.mn; hailandn@mfa.kz
Қазақстан Республикасының Сингапур Республикасындағы Елшілігі, Сингапур қаласы	1 Kim Seng Promenade, #09-04/05 Great World City, East Office Tower, Singapore 237994,код +65, тел 653-661-00, 623-571-50, 623-623-67факс643-889-90	e-mail: hailand@mfa.kzhttp://www.kazakhstan.org.sg
Қазақстан Республикасының Ливан Республикасындағы Дипломатиялық миссиясы, Бейрут қаласы	12 floor, Verdun 732, Verdunstr., Al Mousaytebeh, Beirut, Lebanon, код +9611 тел. 786-587, 804-869, факс 786-013	e-mail: haila@mfa.kz; kuat-kz@yandex.ru
Қазақстан Республикасының Либиядағы Дипломатиялық миссиясы, Триполи қаласы	8 Kilometr, Gargaresh street, Madina Siyahia av. код +21821 тел. 483-66-90, факс 483-66-90	e-mail: dipmission_kz@lttnet.net
Қазақстан Республикасының Таиланд Корольдігіндегі Елшілігі, Бангкок қаласы	Office 804 A, Floor 8, Building A, GPF Witthayu Towers, 93/1 Wireless Road, Lumpini,	e-mail: hailand@mfa.kz http://www.kazembassythailand.org

	Pathumwan, Ban, код +662 тел. 254-30-43, 254-30-45, факс 254-30-42	
Қазақстан Республикасының Вьетнам Социалистік Республикасындағы Елшілігі, Ханой қаласы	Villa 51, 10 Dang Thai Mai street, Tay Ho district, Hanoi Тел. 81084437180777	e-mail: kazembassy.hanoi@gmail.com
Қазақстан Республикасының Оңтүстік Африка Республикасындағы Елшілігі, Преттория қаласы	226 Aries street, Waterkloof Ridge, Pretoria, 0181, Republic of South Africa. тел. 81027124600086; факс: 81027877546213	e-mail: pretoria@kazembassy-sa.com
Қазақстан Республикасының Сирия Араб Республикасындағы Консулдығы, Дамаск қаласы	11138 Иордания, 830626 Амман, Абдун ауданы, Абу Бакр Аль Банани 1 Тел. 81096265927954	e-mail: amman@mfa.kz kazemb@orange.jo
Қазақстан Республикасының Кувейт Мемлекетіндегі Елшілігі, Эль-Кувейт қаласы	тел. +96560408677	
Қазақстан Республикасының Эфиопиядағы Елшілігі, Адис - Абеба қаласы	226 Aries street, Waterkloof Ridge, Pretoria, 0181, Republic of South Africa. тел. 81027124600086; факс: 81027877546213	e-mail: kazembephiopia@mail.ru
Қазақстан Республикасының Сидней қаласындағы (Аустралиядағы) Бас консулдығы	Kim Seng Promenade 1, Great World city, East office Tower, Singapore 237994	e-mail: singapore@mfa.kz embassy@kazakhstan.org.sg
Тәуелсіз мемлекеттер достастығы елдері		
Қазақстан Республикасының Ресей Федерациясындағы Елшілігі, Мәскеу қаласы	Москва, Чистопрудный бульвар, д. 3 а код +7-495 тел. 627-17-01; факс 608-08-32	e-mail: moscow@kazembassy.ru http://www.kazembassy.ru
Қазақстан Республикасының Санкт-Петербург қаласындағы (РФ) Бас консулдығы	г.Санкт-Петербург, Виленский переулок, д.15, лит А, код +7-812, тел. 335-25-46; 335-25-47, факс 335-25-46; 335-25-	e-mail: genconsul.spb@mfa.kz; saint-petersburg@mfa.ru;

	47	genconsul.spb@mfa.kz; kazconspb@mail.ru http://www.kazconsulate.spb.ru
Қазақстан Республикасының Астрахан қаласындағы (РФ) Консулдығы	414056, г. Астрахань ул. Акварельная 2Б, код +7-8512, тел. 61-00-07, факс 25-18-85	e-mail: consulrk@astranet.ru; astrakhan@mfa.kz http://www.astra-consul.ru
Қазақстан Республикасының Қазан қаласындағы Бас Консулдығы (РФ)		
Қазақстан Республикасының Омбы қаласындағы (РФ) Консулдығы	г. Омск, ул. Ш. Валиханова 9, код +7-3812, тел. 32-52-13, 32-52-07, 32-52-17, факс 32-52-15	e-mail: kzcmd@omskcity.com; omsk@mfa.kz http://www.kz-omsk.ru
Қазақстан Республикасының Украинадағы Елшілігі, Киев қаласы	01901, г. Киев, ул. Мельникова, 26, код +38044 тел. 489-18-58, факс 483-11-98	e-mail: post@kazakh.kiev.ua; kiev@mfa.kz http://www.kazembassy.com.ua
Қазақстан Республикасының Беларусь Республикасындағы Елшілігі, Минск қаласы	г.Минск, ул. Куйбышева 12, индекс 220029 код +37517 тел. 288-10-26, 210-11-22, 234-30-23, 284-48-10, факс 334-96-50	e-mail: minsk@mfa.kz http://www.kazembassy.by
Қазақстан Республикасының Брест қаласындағы (Белорусь Республикасы) Консулдығы	ул. К.Маркса, 82, код +8375 тел. 162-203-500, факс 162-205-242	e-mail: brest-consul@tut.by, brest@mfa.kz
Қазақстан Республикасының Өзбекстан Республикасындағы Елшілігі, Ташкент қаласы	100015 Тошкент шахар. Чехов кучаси, 23, код +99871 тел. 256-16-54, 252-16-54, 252-35-71, факс 252-16-50	e-mail: info@kazembassy.uz; tashkent@mfa.kz http://kazembassy.uz
Қазақстан Республикасының Қырғыз Республикасындағы Елшілігі, Бішкек қаласы	95-A Mirapr., Bishkek, Kyrgyzstan код +996312 тел. 69-20-	e-mail: bishkek@mfa.kz; kaz_emb@elcat.kg;

	98, 69-21-01 факс 69-20-94	embassy.kg@mfa.kz; http://www.kaz-emb.kg
Қазақстан Республикасының Ош қаласындағы (Қырғыз Республикасы) Консулдығы	Мичурина көш-і 7. Ош қаласы тел. 810996322227777	e-mail: consulatekzosh@gmail.com
Қазақстан Республикасының Түрікменстандағы Елшілігі, Ашғабат қаласы	744036, 11,13, 15 Гарашсызлык, код +99312 тел. 48-04-68, 48-04-69, факс 48-04-75	e-mail: office@embkaztm.org; ashgabad@mfa.kz http://www.embkaztm.org
Қазақстан Республикасының Тәжікстандағы Елшілігі, Душанбе қаласы	734025, ул. Хусейн зода 31/1 код +992372 тел. 21-89-40, факс 51-01-08	e-mail: dipmiskz7@tajnet.com; dushanbe@mfa.kz http://www.kazakhembassy.tj
Қазақстан Республикасының Тәжікстандағы Консулдығы, Ходжент қаласы	Код +8992 Тел. 900-000-535	
Қазақстан Республикасының Әзербайжан Республикасындағы Елшілігі, Баку қаласы	г. Баку, ул. Х. Алиева, проезд 15, дом 8, код +99412 тел. 465-62-47; 465-62-48 факс 465-62-49	e-mail: embassyk@azdata.net, baku@mfa.kz http://www.kazembassy.az
Қазақстан Республикасының Армения Республикасындағы Елшілігі, Ереван қаласы	ул. Айгедзора, д. 66 код +374-10 тел. 211-333; факс 274-170	e-mail: erevan@mfa.kz http://www.kazembassy.am
Қазақстан Республикасының Грузиядағы Елшілігі, Тбилиси қаласы	0179, ул. Шатберашвили, 23 код +7-99532 тел. 99-76-84; факс 29-24-89	e-mail: tbilisi@mfa.kz
Қазақстан Республикасының Туркменбаши қаласындағы (Түркіменстан) Консулдығы	745000, ул. Магтымова 8, Тел. +99369003221	e-mail: consulkztm@mail.ru

«Консулдық заңдастыру»
мемлекеттік қызмет көрсету
регламентіне
2 қосымша

«Консулдық заңдастыру» мемлекеттік қызметін көрсету бизнес-процестерінің анықтамалығы

Қазақстан Республикасының аумағындағы консулдық заңдастыру

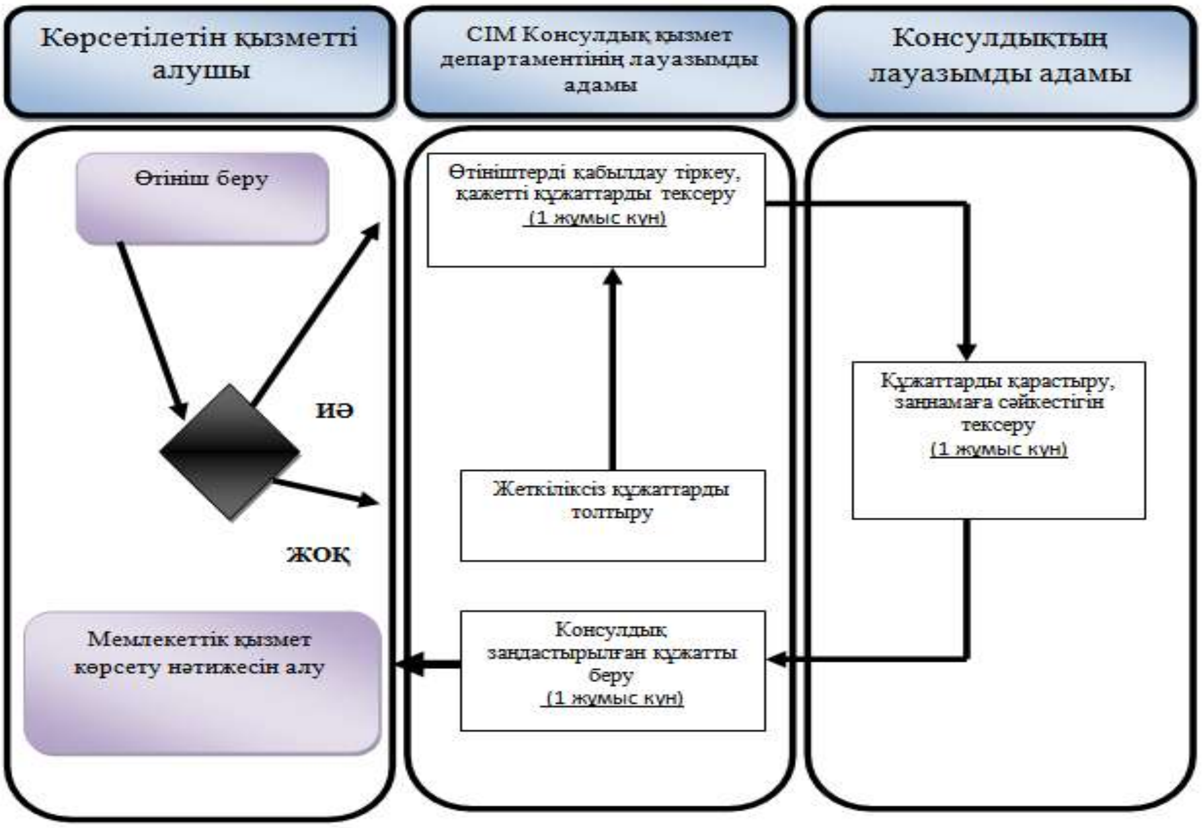

*ҚФБ - құрылымдық-функционалдық бірлік: көрсетілетін қызметті берушінің құрылымдық бөлімшелерінің (қызметкерлерінің), халыққа қызмет көрсету орталықтарының, «электрондық үкімет» веб-порталының өзара іс-қимылдары;

- мемлекеттік қызмет көрсетудің басталуы немесе аяқталуы;

- қызметті алушы рәсімінің (іс-қимылының) және (немесе) ҚФБ атауы;

- келесі рәсімге (іс-қимылға) өту;

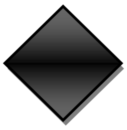 - таңдау нұсқасы.

шетелде консулдық заңдастыру

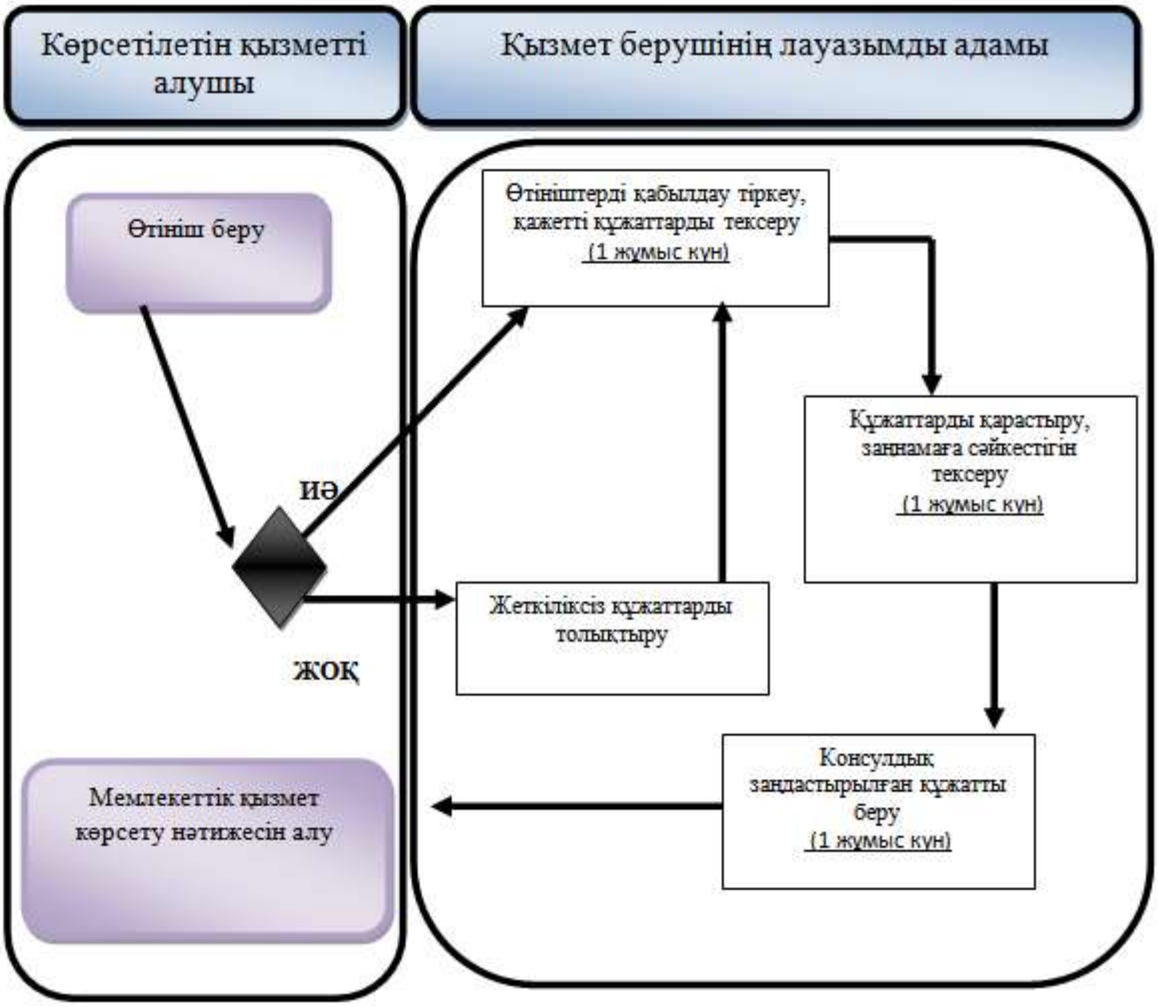

*ҚФБ - құрылымдық-функционалдық бірлік: көрсетілетін қызметті берушінің құрылымдық бөлімшелерінің (қызметкерлерінің), халыққа қызмет көрсету орталықтарының, «электрондық үкімет» веб-порталының өзара іс-қимылдары;

- мемлекеттік қызмет көрсетудің басталуы немесе аяқталуы;

- қызметті алушы рәсімінің (іс-қимылының) және (немесе) ҚФБ атауы;

- келесі рәсімге (іс-қимылға) өту;

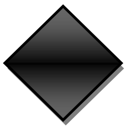 - таңдау нұсқасы.

«Консулдық заңдастыру» мемлекеттік қызмет паспорты

Қызмет көрсетуші:
Қазақстан Республикасының Сыртқы істер министрлігі және шетелдегі мекемелері.
Жұмыс кестесі:

Қазақстан Республикасының еңбек заңнамасына сәйкес демалыс және мереке күндерінен басқа, дүйсенбіден бастап жұманы қоса алғанда, сағат 13.00-ден 14.30-ға дейінгі түскі үзіліспен сағат 09.00-ден 18.30-ға дейін.

Құжаттарды қабылдау және мемлекеттік қызмет көрсету нәтижелерін беру сағат 09.00-дан 17.30-ға дейін жүзеге асырылады.

Қазақстан Республикасының аумағынан тыс жерде мемлекеттік қызметті берушінің құжаттарды қабылдау сағаты 09.30-дан 12.30-ға дейін, ал мемлекеттік қызмет көрсету нәтижелерін беру сағаты 16.00-ден 17.00-ге дейін жүзеге асырылады. Сәрсенбі қабылдамайтын күн.

Веб-сайт:
http://mfa.gov.kz; шетелдегі мекемелердің сайттары

▼

Мемлекеттік қызмет көрсетуге өтініштерді қабылдауды және олардың нәтижесін беруді жүзеге асыратын мекеме:
Қазақстан Республикасының Сыртқы істер министрлігі және шетелдегі мекемелері.

▼

Мемлекеттік қызмет көрсету нысаны:
қағаз түрінде

▼

Мемлекеттік қызметті көрсету мерзімі:
3 (үш) жұмыс күннен аспайды

▼

Қажетті құжаттар тізбесі:
1) жеке тұлғалар үшін:

еркін нысандағы өтініш;
көрсетілетін қызметті алушының жеке басын куәландыратын құжат (түпнұсқасы мен көшірмесі);
түпнұсқадағы және нотариат куәландырған көшірмедегі консулдық заңдастыруға жататын құжат;
консулдық алымның төленгенін растайтын құжаттың түпнұсқасы.

2) заңды тұлғалар үшін:

еркін нысандағы өтініш (көрсетілетін қызметті алушының сенімді өкілі береді);
мемлекеттік көрсетілетін қызметті алушының құрылтай құжаттары (түпнұсқасы мен көшірмесі);
түпнұсқадағы және нотариат куәландырған көшірмедегі консулдық заңдастыруға жататын құжат;
егер көрсетілетін қызметті алушы жеке өзі келе алмаса, көрсетілетін қызметті алушының атынан әрекет ету өкілеттігін растайтын құжат;
консулдық алымның төленгенін растайтын құжаттың түпнұсқасы.

▼

Мемлекеттік қызмет көрсету нәтижесі:
тапсырылған құжаттарды консулдық заңдастыру.

▼

Мемлекеттік қызметті көрсету мәселелері жөніндегі бірыңғай байланыс орталығының нөмірі:
1414, 8 800 080 77777

* толық ақпаратты алу үшін мемлекеттік қызмет көрсету стандартымен танысуды сұраймыз